20 ans au service du territoire !

POUR UNE MEILLEURE CONNAISSANCE DE LA QUALITÉ DE L'AIR SUR L'ENSEMBLE DU TERRITOIRE

1998

Création de Madininair, l'association agréée par le Ministère en charge de l'environnement pour la surveillance de la qualité de l'air en Martinique.

2001

Premières mesures 24h/24h de polluants sur Fort-de-France permettant de calculer et diffuser les premiers indices ATMO.

2001...

Début des évaluations permettant de cartographier la pollution automobile sur tout le territoire.

...en 2014,

les 34 communes de Martinique ont été évaluées.

MadininAir
La qualité de l'air en Martinique

20 ans au service du territoire !

2004

Premières mesures de particules fines à proximité des carrières dans le nord caraïbe.

2008

Première station fixe de surveillance installée en proximité industrielle.

2010

Premières études de polluants de l'air intérieur dans les crèches et écoles de Martinique.

2011...

Premières mesures d'hydrogène sulfuré suite aux échouages massifs d'algues sargasses sur le littoral atlantique.

...depuis 2015,

un réseau de surveillance 24h/24h existe.

MadininAir
La qualité de l'air en Martinique

20 ans au service du territoire !

2012

Premières mesures de pesticides en zones agricole et urbaine.

2012

Premières mesures en continu hors de l'agglomération Centre grâce à une station fixe implantée au Robert.

2013

Premier inventaire spatialisé des émissions de polluants et de gaz à effet de serre sur le territoire.

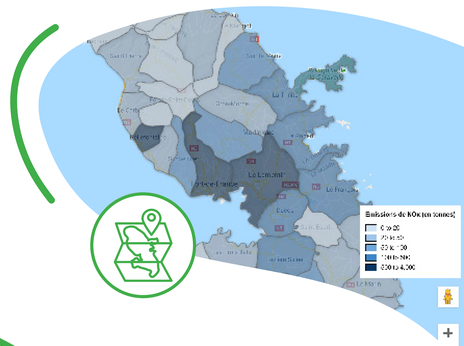

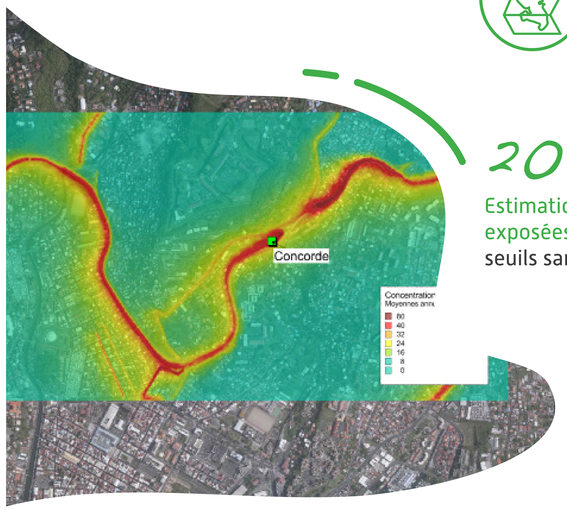

2017

Estimation des populations exposées à des dépassements de seuils sanitaires en Martinique.

MadininAir
La qualité de l'air en Martinique